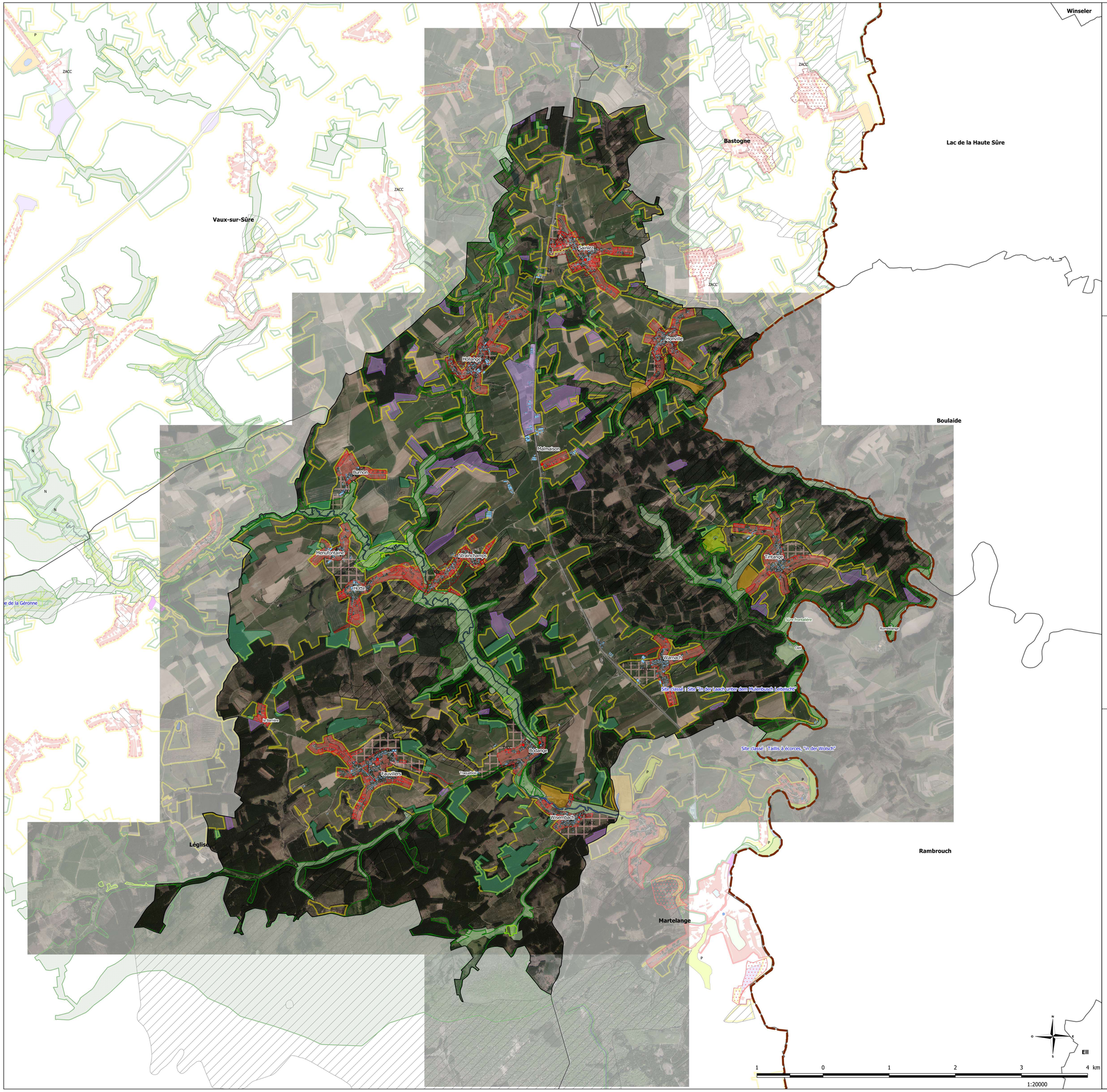

Fauvillers en Région wallonne

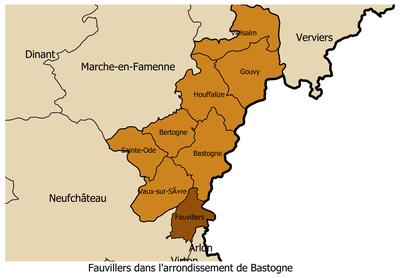

Fauvillers dans l'arrondissement de Bastogne

Légende

- Frontière
- Limite communale
- Limite Fauvillers

Affectations au plan de secteur
- Activité éco. spécifique - Agro-économie
- Activité économique industrielle
- Activité économique mixte
- Activité eco. spécifique grande distribution
- Agricole
- Aménagement communal concerté
- Aménagement communal concerté à caractère économique
- Centre d'enfouissement technique
- Dépendances d'extraction
- Espaces verts
- Forestière
- Habitat
- Habitat à caractère rural
- Loisirs
- Naturelle
- Non affecté ("zone blanche")
- Parc
- Plan d'eau
- Plan d'eau à créer
- Services publics et équipements communautaires
- Servitude particulière
- Vierge de toute affectation (annulation du Conseil Etat)
- Révision du plan de scteur
- Intérêt culturel
- Intérêt paysager

Arbres et haies remarquables

Arbres remarquables
- arbre non localisé
- arbre
- groupe d'arbres

Haies remarquables
- Haie
- Alignement d'arbres
- Zone de Haie

Patrimoine

Inventaire du patrimoine
- Site classé

Urbansime

P.C.A.
- classique
- dérogatoire
- révisionnel
- Potentiel constructible 2017
- Bâti cadastré 2021
- Lotissements 2021

Nature

prairie-foret-2021
- Agriculture en zone forestière
- Fôret en zone agricole
- N2000
- Réserve naturelle domaniale
- Réserve naturelle agrée

Sources

- DGO4 - Wallonmap (2017)
- Fond de plan : Orthophotoplan 2020

Province de LUXEMBOURG	Commune de FAUVILLERS

MAITRE DE L'OUVRAGE

Administration Communale de Fauvillers

Place communale, Fauvillers, 312
B-6637 FAUVILLERS

AUTEUR DE PROGRAMME

JML LACASSE-MONFORT sprl
Bureau d'études

Petit Sart, 26
4990 LIERNEUX
Belgique

Tél : +32 (0) 80.41.86.81
Fax : +32 (0) 80.41.81.19
Mail : jml@lacasse.be

PROGRAMME COMMUNAL DE DEVELOPPEMENT RURAL

Commune de Fauvillers

DESSINE PAR	ECHELLE	DATE D'EMISSION	N° PLAN
LABOREY V.	1/20.000ème	15/02/2021	2/6

CONFRONTATION SITUATION DROIT/FAIT